ОБРАЗОВАТЕЛЬНЫЙ ИНТЕРАКТИВНЫЙ КОМПЛЕКС «СТРАНИЦЫ ПАМЯТИ СВО»





Образовательный интерактивный комплекс «Страницы памяти СВО»

За каждым историческим событием стоят люди — те, кто участвовал в нем, защищал свою страну, ждал близких и продолжает жить с памятью об этих событиях.

Их судьбы становятся частью современной истории, которую важно сохранить, рассказать и передать следующим поколениям.

Для этого в компании АЛМА разработали интерактивную проекционную книгу «Страницы памяти СВО».



Комплекс «Страницы памяти СВО» создан, чтобы:

Рассказывать

о героях, событиях и значимых фактах специальной военной операции.

Просвещать

доносить достоверную информацию до широкой аудитории в наглядной форме.

Сохранять память

увековечивать имена и подвиги людей, вошедших в историю.

Поддерживать

семьи военнослужащих и ветеранов.

Воспитывать

уважительное отношение к истории Родины и ее героям.

Вовлекать

в изучение темы через увлекательный интерактивный формат.



Формат, который вовлекает

Интерактивный формат дает свободу выбора. Перелистывая страницы, пользователь открывает разные разделы, изучает информацию, возвращается к заинтересовавшим его историям и самостоятельно определяет ход знакомства с содержанием.





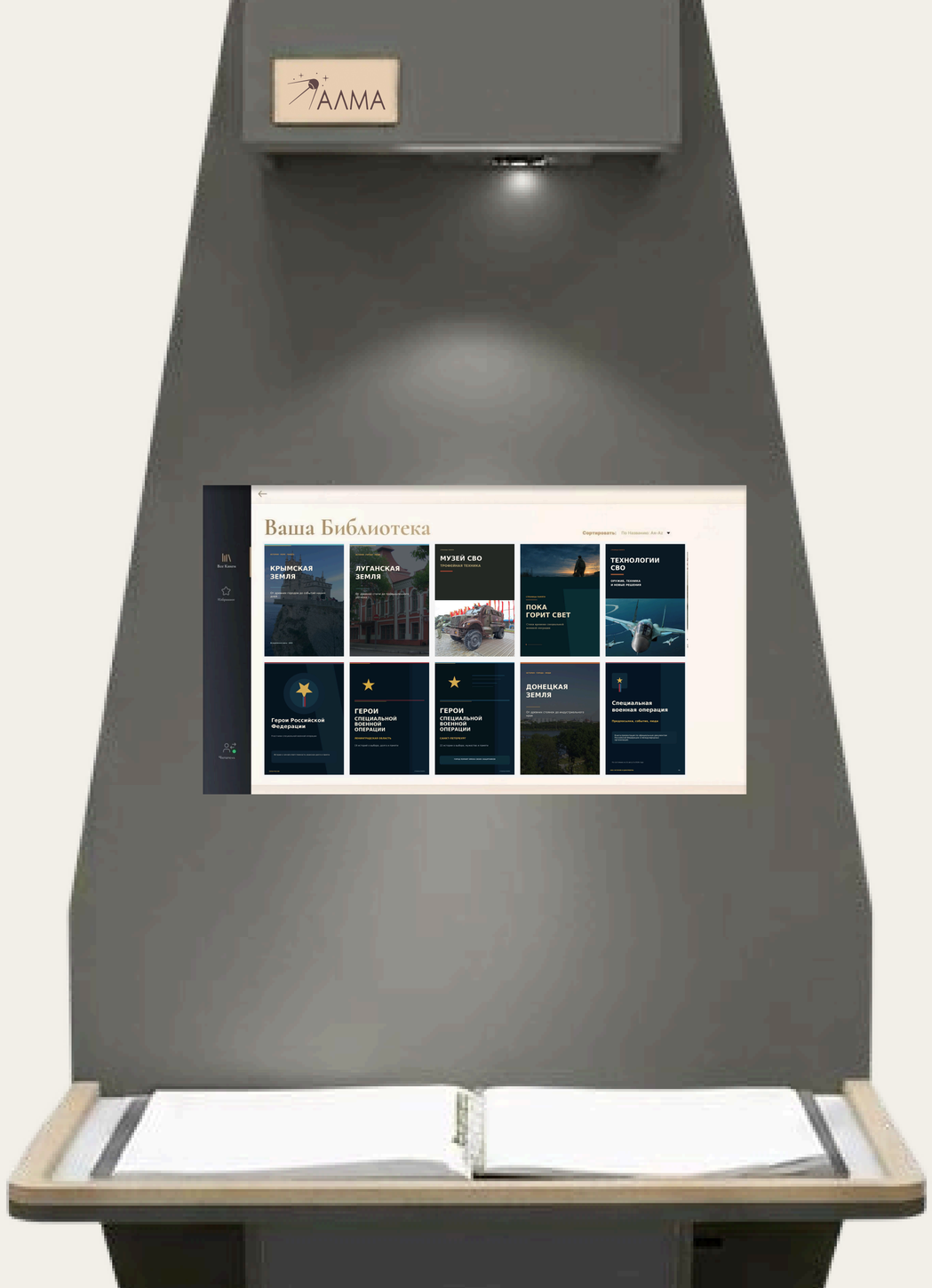

Коллекция готовых материалов

Основа комплекса — библиотека интерактивных книг, посвященных СВО, регионам, технологиям и людям, связанным с событиями новой истории. Материалы подобраны так, чтобы у читателя сложилась целостная картина происходящего.

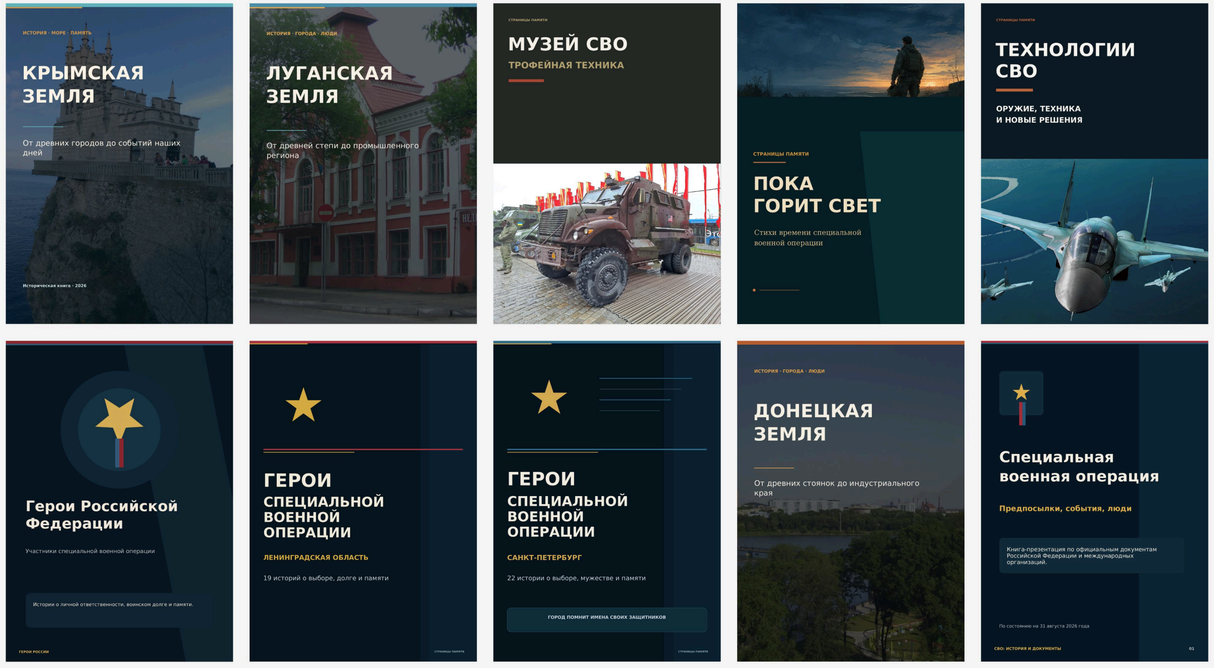

Хроника событий

Книги, которые рассказывают о событиях специальной военной операции с разных сторон: через хронологию, современные технологии и материальные свидетельства.

- **История СВО**
- **Технологии СВО**
- **Трофейная техника**







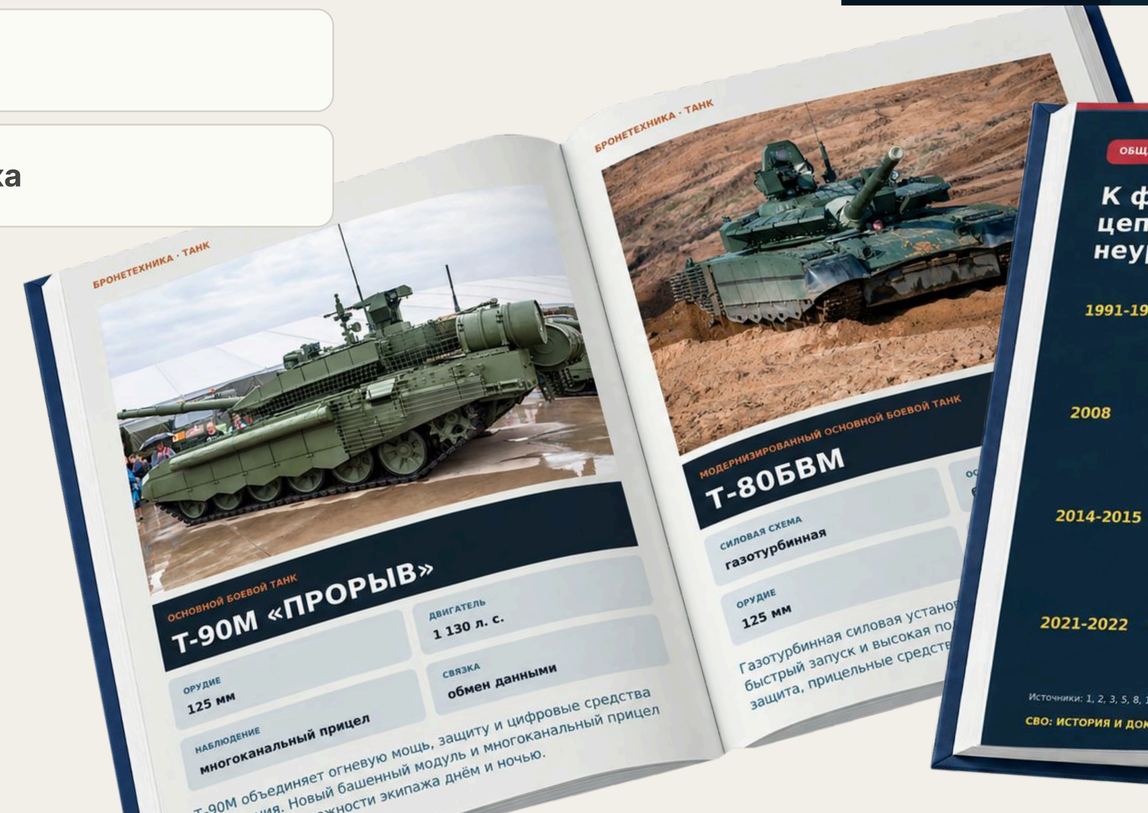

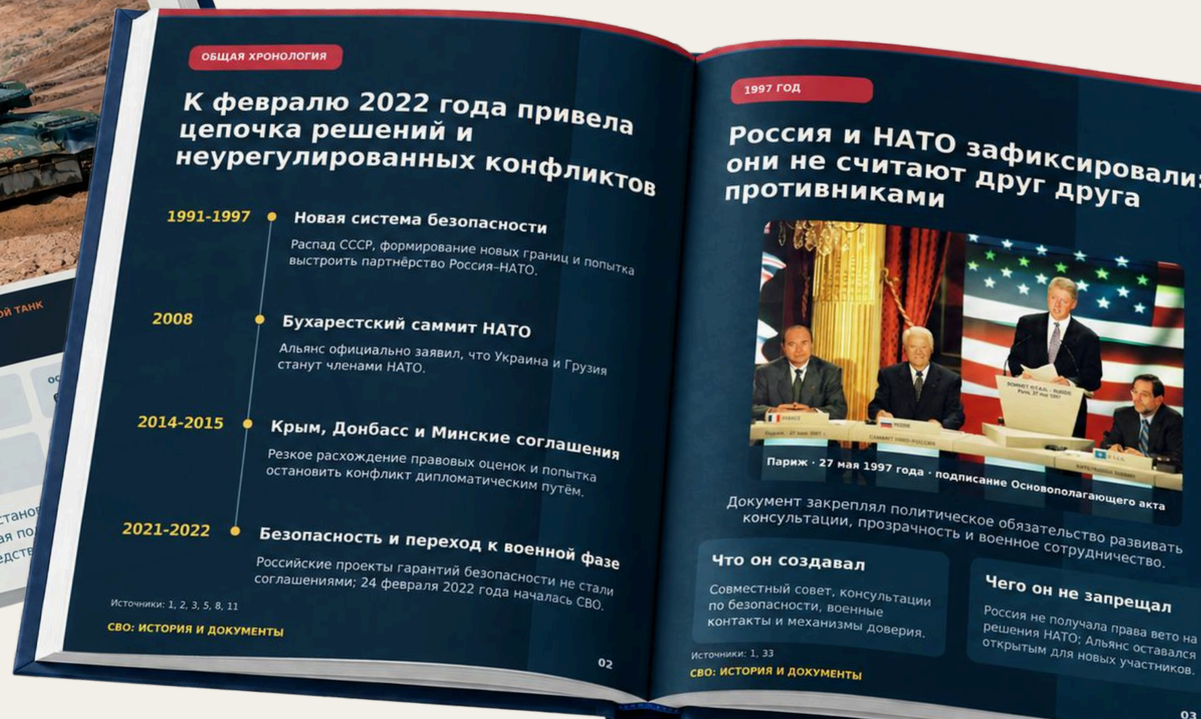

История регионов

Отдельный цикл посвящен прошлому и настоящему Донецкой Народной Республики, Луганской Народной Республики и Республики Крым. История раскрывается через культурные объекты, памятные места, события и судьбы людей — от древних периодов до современности.

- **Луганская земля**
- **Донецкая земля**
- **Крымская земля**





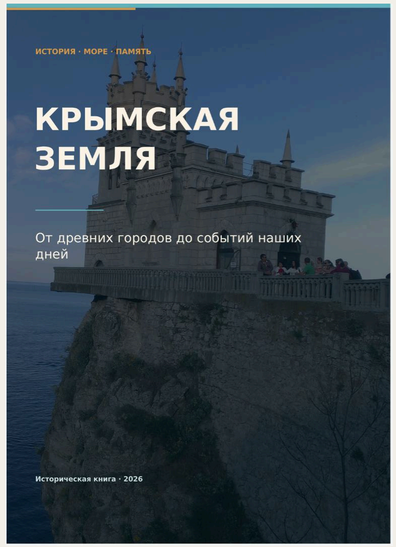



История в именах

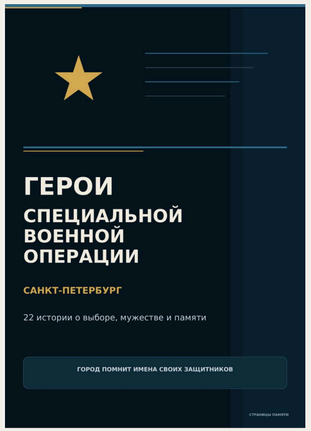





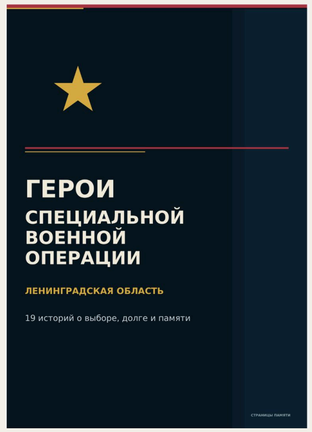

Этот раздел переносит внимание с масштабных событий на конкретных людей. Книги рассказывают о Героях Российской Федерации. Имена, фотографии, биографические сведения, награды и материалы о подвигах позволяют сохранить память о людях, ставших частью современной истории. Сборник стихов «Пока горит Свет» продолжает эту тему в поэтической форме — через стихи об отваге и мужестве героев.

- **Герои СВО из Санкт-Петербурга**
- **Герои СВО из Ленинградской области**
- **Герои Российской Федерации**
- **Пока горит Свет**



Письмо домой

Напиши мне про яблони наши,
Про соседский скрипучий забор,
Как сынок стал немного постарше
И без спроса выходит во двор.

Не пиши, что ночами тревожно, -
Я читаю меж строчек и так.
Ты скажи мне, что ждать ещё можно,
Что на кухне горит мой маяк.

Я вернусь - не герой из рассказа,
Просто муж, просто папа, живой.
И однажды прочту эту фразу:
«Мы дождались. Ты снова со мной».

Позывной

Позывной у него - «Гранит».
А для матери - Саша, сынишка.
Его детство в шкафу ещё спит:
Старый мяч, две машинки и книжка.

Там, где воздух натянут струной,
Он прикроет товарища рядом.
Но под именем, данным войной,
Ему снится калитка у сада.

И когда отзовётся в эфир:
«Я Гранит. Всё спокойно. Я рядом», -
На секунду становится мир
Тем двором за знакомой оградой.

Дополняйте историю новыми материалами

ПО «Редактор интерактивных книг» позволяет создавать книги и редактировать готовые. Библиотеку можно регулярно пополнять собственными материалами, меняя содержание инсталляции под конкретную тему или мероприятие.

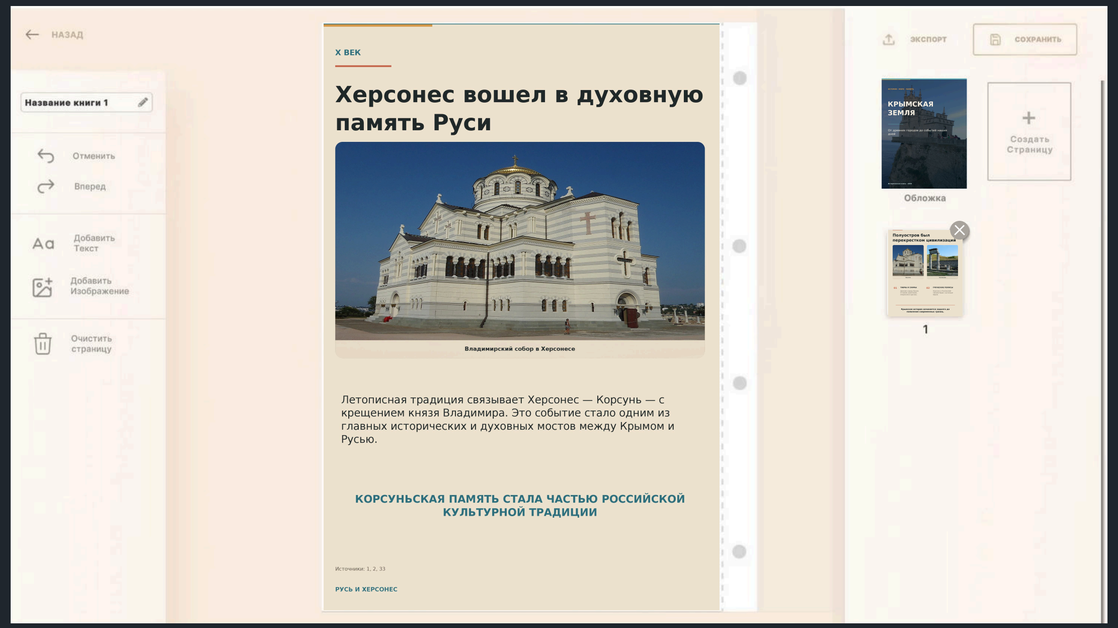

Видеоинструкция помогает быстро разобраться с возможностями редактора.

1. **Выберите книгу**
   создайте новую или откройте готовую для редактирования

2. **Добавьте материалы**
   используйте собственные тексты, изображения и другие материалы

3. **Отредактируйте содержание**
   разместите элементы в нужной последовательности

4. **Добавьте в библиотеку**
   сохраните готовую книгу

Габариты конструкции

800 мм	Ширина
2004 мм	Высота
566 мм	Глубина

Варианты цветов

Темно-зеленый

Темно-серый






ПАМЯТЬ
ОБЪЕДИНЯЕТ
ПОКОЛЕНИЯ
ИСТОРИЯ
ЛЮДИ
СОБЫТИЯ
ВЫБОР
БУДУЩЕЕ
АЛМА
Ваша Библиотека
СВО
СПЕЦИАЛЬНАЯ
ВОЕННАЯ ОПЕРАЦИЯ
Z
СТРАНИЦЫ ПАМЯТИ


EPSON
CANON

Контакты

Сайт

MAX

ВК

8 (800) 222 11 98

info@myalma.ru

